

LEGENDA

- LIMITE TERITORIALE
LIMITA TERITORIALĂ ADMINISTRATIVĂ AL JUDEȚULUI GORJ
LIMITA TERITORIALĂ ADMINISTRATIVĂ AL ORĂȘULUI NOVACI
LIMITA TERITORIALĂ INTRAVILAN EXISTENTĂ CONFORM P.U.G. APROBAT
LIMITA TERITORIALĂ INTRAVILAN CONFORM P.U.Z. APROBAT
LIMITA TERITORIALĂ INTRAVILAN CONFORM HĂRȚI CADASTRALE 1988
ZONIFICARE FUNCȚIONALĂ
ZONĂ INSTITUȚII ȘI SERVICII PUBLICE
ZONĂ PENTRU LOCUINȚE P+1+M ȘI FUNCȚIUNI COMPLEMENTARE
ZONĂ UNITĂȚI ECONOMICE, INDUSTRIALE ȘI DEPOZITARE
ZONĂ UNITĂȚI ECONOMICE AGRICOLE
ZONĂ SPAȚII VERZI PENTRU ODINĂ, AGREMENT ȘI SPORT
ZONĂ DE GOSPODĂRIE COMUNALĂ / CIMITIRE
ZONĂ CONSTRUCȚII AFERENTE DOTĂRIILOR TEHNICO-EDILITARE
ZONĂ CONSTRUCȚII AFERENTE CĂILOR DE COMUNICAȚIE RUTIERĂ
ZONĂ TERENURI CU DESTINAȚIE SPECIALĂ
APE
TERENURI NECONSTRUITE ÎN INTRAVILAN
TERENURI FORESTIERE - PĂDURI
CĂI DE COMUNICAȚIE
DRUMURI NAȚIONALE
DRUMURI JUDEȚENE / DRUMURI COMUNALE
DRUMURI AMENAJATE (IMBRĂCĂMIȚI ASFALTICE)
DRUMURI NEAMENAJATE (PĂMÂNT BĂTUT)
CIRCULAȚII CAROSABILE PROPUSE PRIN P.U.Z. OBȘTEA CERBUL
INTERSECȚII DE STRĂZI PRINCIPALE NEAMENAJATE
MAGISTRALE EDILITARE
ZONĂ DE PROTECȚIE LEA 20 KV (12,00 m din ax) conf. Ord. 4 din 09.03.2007 (M. Of. 259/2007)
ZONĂ DE PROTECȚIE LEA 400 KV (37,50 m din ax) conf. Ord. 4 din 09.03.2007 (M. Of. 259/2007)
ZONĂ DE SIGURANȚĂ CONDUCTĂ GAZE NATURALE JOASĂ PRESIUNE (3,00 m din ax)
ZONĂ DE PROTECȚIE AFERENTĂ ANTENEI GSM (150,00 m față de locuințe)
ZONĂ DE PROTECȚIE / INTERDICȚIE
NATURA 2000 ARII NATURALE PROTEJATE RĂUL GORȚ (COD ROSC002), NORDUL GORJULUI DE EST (COD ROSC0128), PARÂNG (COD ROSC0198)
NATURA 2000 REZERVAȚIE NATURALĂ PROTEJATĂ DE INTERES NAȚIONAL 'PĂDUREA BĂRČULUI' (25,09 ha) NOVACI (4.76 ha) LEGEA 5/2000
ZONĂ DE PROTECȚIE 'DRUMURI NAȚIONALE (22 m), DRUMURI JUDEȚENE (20 m), DRUMURI COMUNALE (18 m) (între marginile exterioare ale zonelor de siguranță și marginile zonei drumului) LEGEA 198/2015
ZONĂ PROTEJATĂ PE BAZA NORMELOR SANITARE (CIMITIR 50,00 m - GOSPODĂRIE DE APA 15,00 m - STAȚIE DE EPURARE 100,00 m)
IMOBILE MONUMENTE ISTORICE CONFORM LISTEI LMI 2015-MCC-INMIIMO 113 bis/15.02.2016
ZONĂ IMOBILE MONUMENTE ISTORICE CONFORM LISTEI LMI 2015-MCC-INMIIMO 113 bis/15.02.2016
ZONĂ DE PROTECȚIE CURSURI DE APĂ OBLIGII DE APĂ / LUCRĂRI HIDROTEHNICE - 15,00 m / 30,00 m CONFORM LEI 41/2006 - ANEXA 2
SUPRAFEȚE SOLICITATE PENTRU INTRODUCERE ÎN INTRAVILAN
SUPRAFEȚE SOLICITATE PENTRU EXCLUDERE DIN INTRAVILAN
INTERDICȚIE TOTALĂ DE AUTORIZARE
ZONĂ CU RISCURI NATURALE PREZIVIBILE / INUNDAȚII
ZONĂ CU RISC DE INUNDAȚII CONFORM 'HĂRȚII DE HAZARD ȘI RISC LA INUNDAȚII' (DIRECTIVA 2007/60/EC)

DISFUNCȚIONALITĂȚI ȘI PRIORITĂȚI

Table with 3 columns: DOMENII, DISFUNCȚIONALITĂȚI, PRIORITĂȚI. It lists various urban planning issues like circulation problems, land use conflicts, and environmental risks.

PUG PLAN URBANISTIC GENERAL ORAȘ NOVACI, SATELE: HIRIȘEȘTI ȘI POCIOVALIȘTEA Situația existentă - Disfuncționalități priorități

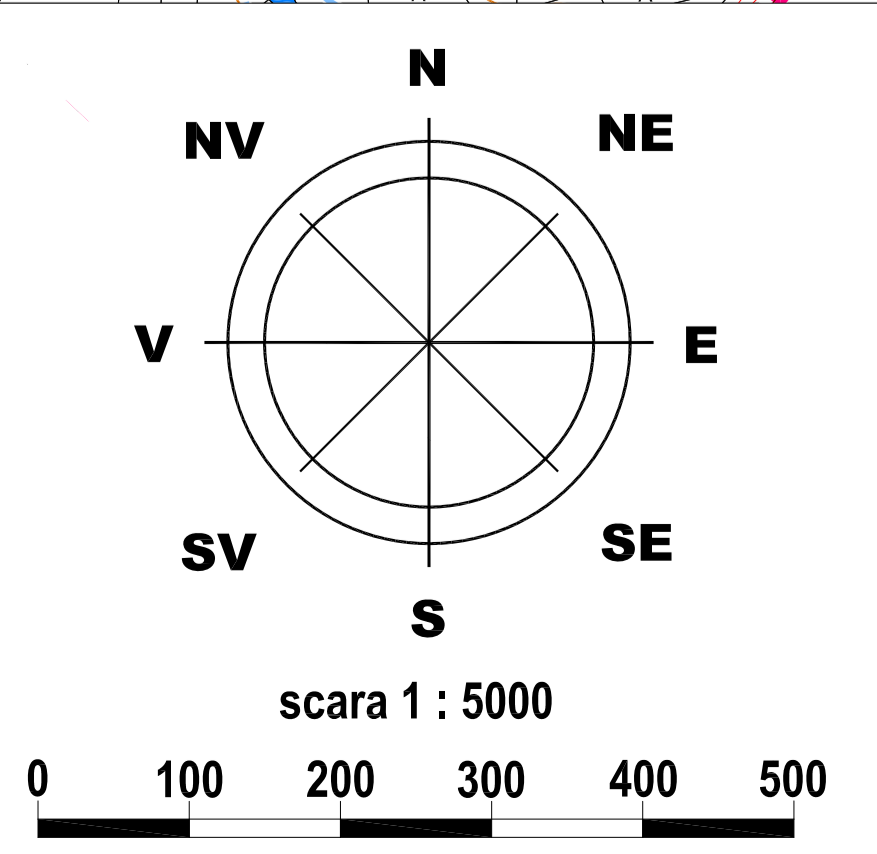
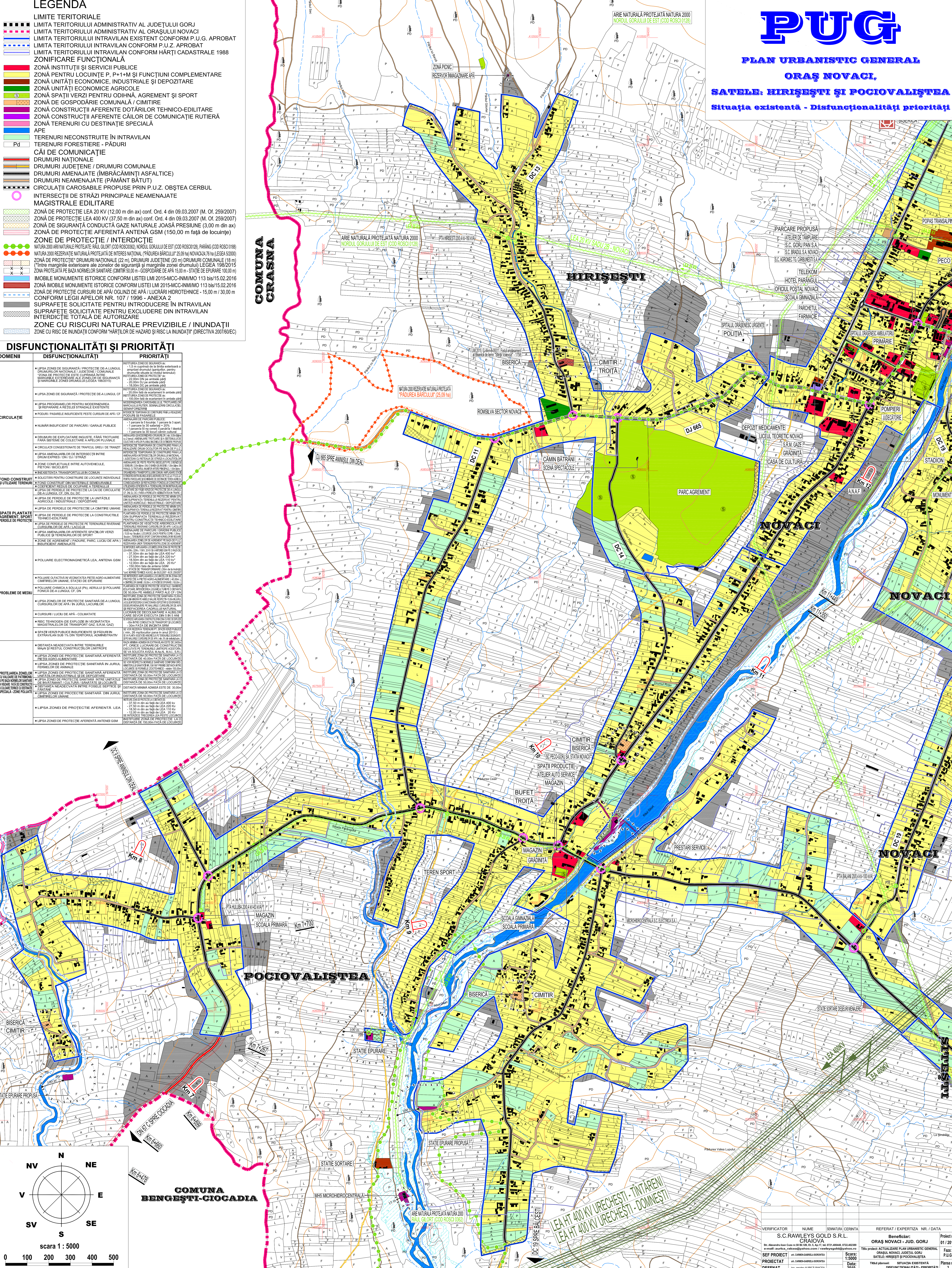

Project metadata table including verifier name (S.C. RAWLEYS GOLD S.R.L.), project name, scale (1:5000), and date (2019).